

438 *Wolke 10/14 9/10 G. F. Meikasten*

*I. J. 51
(1890)*

Verein

zur

Förderung des Kunstgewerbes

in

Braunschweig.

Bericht

über die Vereinsthätigkeit im Jahre 1890.

BIBLIOTHEK
HERZOGL.
TECHN. HOCHSCHULE
CAROLO-WILHELMINA
BRAUNSCHWEIG.

Braunschweig

Druck von Joh. Heinr. Meyer.

1891.

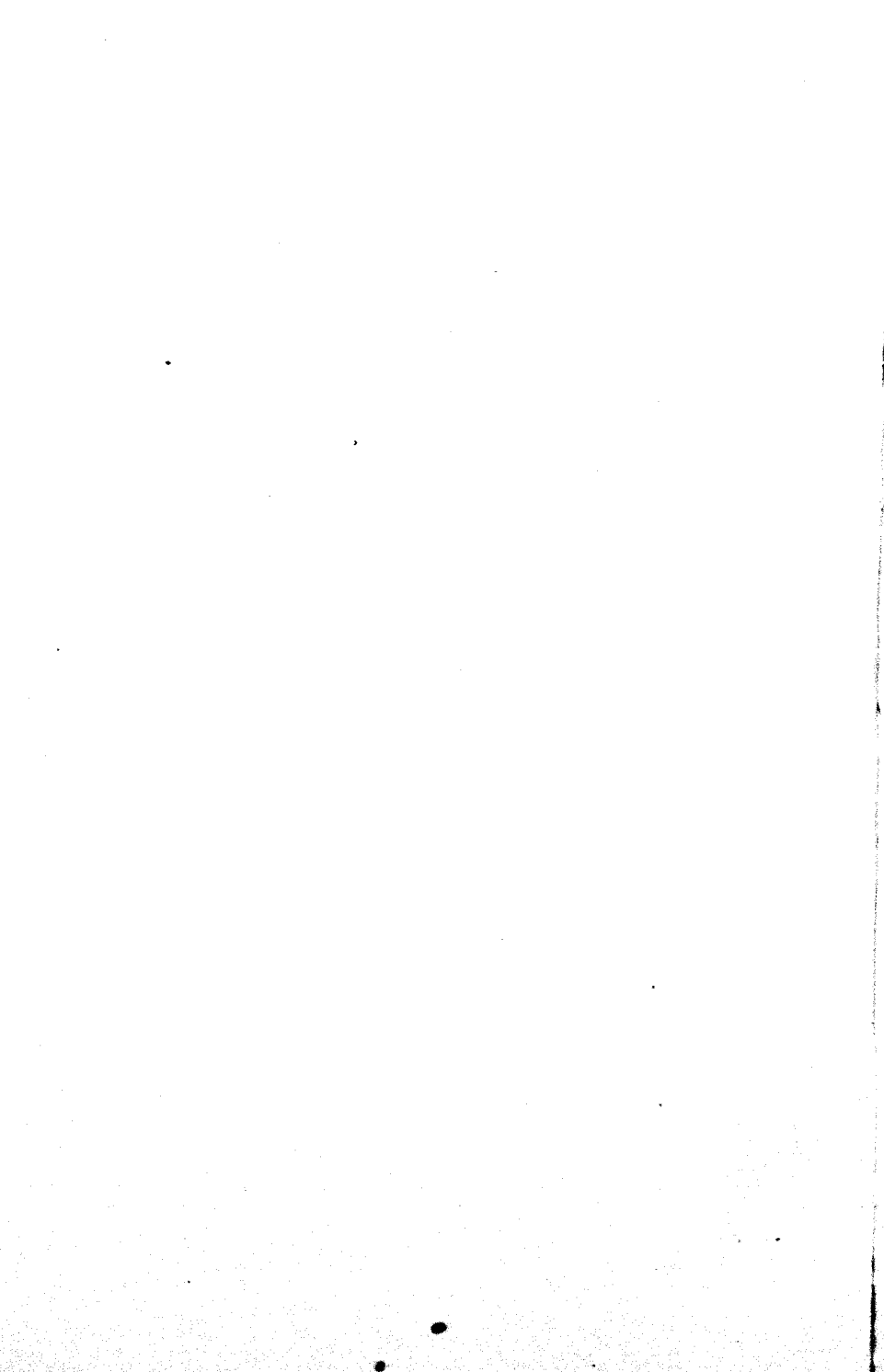

Verein

zur

Förderung des Kunstgewerbes

in

Braunschweig.

Bericht

über die Vereinsthätigkeit im Jahre 1890.

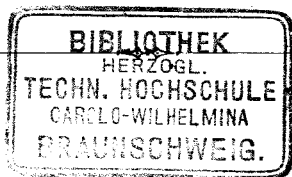

Braunschweig

Druck von Joh. Heinr. Meyer.

1891.



Das Jahr 1890 war das 15. Vereinsjahr. Die Allgemeine Mitgliederversammlung vom 24. März wählte nach § 9 der Statuten 9 neue Vorstandsmitglieder und wurden folgende ausscheidende Herren wiedergewählt:

1. Hoflieferant Julius Nehr Korn,
2. Hofjuwelier Fr. Wilh. Siebrecht,
3. Schlossermeister Carl Behrens,
4. Hoftischler Carl Osterloh,
5. Kaufmann Arnold Rimpau,
6. Maurermeister Philipp Baumkauff,
7. Landgerichtsdirector Dr. jur. Gustav Tunica,
8. Kaufmann Wilhelm Schmidt,
9. Kaufmann Otto Solnitz,

hierzu die statutenmässig im Vorstande verbleibenden Herren:

10. Tapetenfabrikant Wilhelm Boller,
11. Hof-Decorationsmaler Otto Hohnrodt,
12. Buchdruckereibesitzer Stephan Meyer,
13. Stadtbaumeister Max Osterloh,
14. Professor Constantin Uhde,
15. Stadtbaurath Ludwig Winter,
16. Director Johannes Leitzen,
17. Regierungsbaumeister Wilhelm Bock,
18. Tischlermeister Otto Nordmann

bildeten den Vorstand, welcher am 8. Mai die Aemter wie bisher und zwar wie folgt vertheilte:

Uhde, Vorsitzender,
Boller, Stellvertreter,

Nehrkorn, Schatzmeister,
Siebrecht, Stellvertreter,

Bock, Schriftführer,
Leitzen, Stellvertreter.

7 Allgemeine Mitgliederversammlungen in dem von den städtischen Behörden zur Verfügung gestellten Saale des Altstadtrathhauses und 4 Vorstandssitzungen fanden in diesem Jahre statt, und wurden die allgemeinen Mitgliederversammlungen, deren Tagesordnungen aus geschäftlichen Mittheilungen, Vorträgen und Berichten bestanden, wozu sich noch eine Verloosung kunstgewerblicher Gegenstände gesellte, wie auch die sich anschliessenden Ausstellungen, die zumeist aus der Vorbildersammlung der städtischen Gewerbeschule geliefert wurden und dem Publikum unentgeltlich geöffnet waren, zahlreich besucht.

Die 7 Mitgliederversammlungen hatten folgende Tagesordnungen:

I. Am 20. Januar

- a) Vortrag des Herrn Stadtbaumeister M. Osterloh über »Die Weltausstellung zu Paris 1889,«
- b) Ausstellung von zumeist französischen Zeitschriften entnommenen Abbildungen und Photographien,
- c) eine aus Eichenholz geschnitzte Figur Heinrich's des Löwen und eine Staffelei mit Kasten aus Nussbaumholz von Herrn Bildhauer Götting.

Die Ausstellung war am 21. Januar noch geöffnet.

II. Am 17. Februar

- a) Vortrag des Herrn Museumsinspectors Dr. P. J. Meier »Ueber die Bedeutung der Schliemann'schen Funde für Kunst und Kunstgewerbe,
- b) Ausstellung von Zeichnungen und Photographien hierzu,
- c) Ausstellung aus der Vorbildersammlung über Schmuck alter und neuer Zeit,
- d) eine Oberammergauer Holzschnitzerei, das Abendmahl darstellend, von Herrn Freiherrn von Veltheim-Veltheim,
- e) Stickereien und Entwürfe zu solchen von Fr. Winkelmann,
- f) Lederarbeiten von Herrn Krüger,
- g) eine reichgeschnitzte eingelegte Kassetten von Herrn Hoftischler C. Osterloh.

Diese Ausstellung blieb dem Publikum 2 Tage geöffnet. Am 17. Februar wurde auch Jahresbericht und Kassenabschluss verlesen und genehmigt.

III. Am 17. März

- a) Vortrag des Herrn Director Fr. Fischbach aus Wiesbaden über: »Die Entwicklung der Textilindustrie in alter und neuer Zeit,«
- b) Ausstellung von Mustern und Stoffen in Originalen und Abbildungen aus allen wichtigen Perioden der Textilindustrie aus dem Besitze des Vortragenden,
- c) Ausstellung aus der Vorbildersammlung über denselben Gegenstand. 2 Tage geöffnet.

IV. Am 24. März

- a) Bericht des Herrn Director Leitzen über die zur Ausstellung gebrachten Schülerarbeiten der städtischen Gewerbeschule; vorwiegend waren Arbeiten aus dem Gebiete der Decorationsmalerei ausgewählt,

- b) Bericht des Herrn Regierungsbaumeister Bock über galvanisirte Blumen von Trautmann in München und über ein patentirtes Verfahren von Köster in Heide, Holstein, Profileisten mit Maschinen zu schnitzen,
- c) Vorstandswahl.

V. Am 27. October

- a) Vortrag des Herrn Professor Uhde über: »Anfänge der Kunst,«
- b) Ausstellung von 8 grossen vom Redner gefertigten Wandtafeln, vorhistorische Kunst und Thätigkeit darstellend,
- c) ausgestellt das Werk: Das Todtenfeld von Ancon in Peru, das Reich der alten Incas und ihre Kunsterzeugnisse behandelnd, aus dem Besitze des Herrn Consul Reinecke,
- d) Schloss und Beschlagtheile von einer Thür der Petrikirche aus dem Ende des XIII. Jahrhunderts vom Stadtbaumeister Osterloh.
Sämmtliche Abbildungen u. s. w. blieben auch am 28. ausgestellt.

VI. Am 17. November

- a) Vortrag des Herrn Stadtbaumeister Osterloh über Schlossbauten der deutschen Renaissance,
- b) Ausstellung von Blättern aus Pfnor, Lambert & Stahl und Fritsch, letzteres Werk aus der Vorbildersammlung.
Die Ausstellung war auch am 18. geöffnet.

VII. Am 8. December

- a) Vortrag des Herrn Director Leitzen über »Griechische Plastik,«
- b) Ausstellung von Blättern aus Brunn: Denkmäler antiker Plastik, Photographien aus dem Besitze des Herrn Dr. P. J. Meier und aus der Vorbildersammlung,

- c) ferner waren ausgestellt: verschiedene Möbel von Herrn Hoftischler C. Osterloh, Schmuckkästchen mit geschnitzten Deckeln von Herrn Bildhauer Götting, Lederarbeiten von Herrn Krüger, gestickte Decke und Albumdeckel von Frl. Winkelmann,
- d) Verloosung kunstgewerblicher Gegenstände unter die Vereinsmitglieder nach § 18 der Statuten.

Die Verloosung wurde geleitet von Herrn Landgerichtsdirector Dr. jur. Tunica, Herrn Landsyndicus Rhamm und dem Schriftführer; dieselbe ergab folgendes Resultat:

Gewinn- Nummer	Gegenstand	Gefertigt von	Gewonnen von
1	Spiegel von Nussbaum	Bildhauer Götting	Klempnermeister Gebr. Jahns
2	Wandschrank von Nussbaum	Hoftischl. Osterloh	Stuckateur Kuhl- mann
3	Frühstückservice	Fräul. Steinmann	Kaufmann Ad. Schulze
4	Hocker von Nussbaum	Tischlergehülfe Barth	Landrichter Culemann
5	Decke, gestickt	Frl. Winkelmann	Schlossermeister Stiefel
6	Konsole v. Zirbelkiefer	Bildhauer Götting	Fabrikant Selwig
7	2 Fenstervorsetzer von farbigem Glas	Glaserlehrling Pilz b. Hofglaser Giem	Gürtlermstr. Tolle
8	Mappe mit Aquarell- drucken	Director Leitzen	Apotheker Dr. Otto
9	Bilderrahmen von Zirbelkiefer	Bildhauer Götting	Hoftapezierer Paul
10	Damengürtel	Handschuhmacher Steinmeyer	Pianofortefabrik. Winkelmann
11	Bilderständer von Leder	Lederarb. Krüger	Fabrikdirector Krauschitz

Gewinn- nummer	Gegenstand	Gefertigt von	Gewonnen von
12	Konsolbrett von Eichenholz	Tischlerlehrling Sucker beim Hof- tischler Osterloh	Fabrikdirector Wilke
13	Hocker von Nussbaum	Tischlergehülfe Barth	Tischlermeister Ifland
14	Bilderrahm von Nussbaum	Bildhauerlehrling Stamm beim Bild- hauer Jorns	Landrichter Herzog
15	Brieftasche	Lederarb. Krüger	Justizrath Häusler
16	Herrenportemonnaie	Lederarb. Krüger	Tischlermeister Ostwaldt
17	Visitkartentasche	do.	Feilhauer Sievers
18	Damenportemonnaie	do.	Tischlermeister E. Löhr

Vorstandssitzungen wurden abgehalten am 17. Februar, 8. Mai, 13. August und 18. October und wurden in denselben die Verloosung, der Besuch auswärtiger Vereine, die Tagesordnungen der Vereinsabende und sonstige geschäftliche Angelegenheiten erledigt, auch wurde die Aenderung des Vereinsnamens in »Kunstgewerbeverein« in Vorschlag gebracht.

Es erübrigt noch anzuführen, dass zahlreiche Mitglieder des Magdeburger und des Quedlinburger Kunstgewerbevereins am 1. und 2. Juni den hiesigen Verein zur Besichtigung der Stadt mit ihren Sehenswürdigkeiten und Sammlungen besucht haben und dass der erstere Verein zum Dank für die Bemühungen um diesen Besuch und als »Beweis freundnachbarschaftlichen Wohlwollens« das von ihm herausgegebene Werk »Magdeburger Baudenk-
mäler« unserm Verein geschenkt hat.

Der Vorstand giebt sich der Hoffnung hin, dass seine Bestrebungen, das Kunstgewerbe zu fördern, in Stadt und Land auch ferner fruchtbaren Boden finden mögen, und schliesst mit der Bitte an seine Mitglieder, deren Zahl erfreulicher Weise in diesem 15. Vereinsjahre um 74 zugenommen und auf 437 gewachsen ist, ihn in jeder Weise wie bisher freudig zu unterstützen.

Der Vorstand des Vereins zur Förderung des Kunstgewerbes.

Namentliches Verzeichniss

der

Mitglieder des Vereins zur Förderung des Kunstgewerbes.

I. Ehren-Mitglieder:

Kunstgewerbe-Verein in München.

Baurath Orth in Berlin.

Stadtdirector Gebhard in Bremerhaven.

Bürgermeister Rittmeyer in Braunschweig.

Deutscher Kunstgewerbe-Verein in Dresden.

II. Ordentliche und ausserordentliche Mitglieder:

- | | |
|--|---|
| 1. Albrecht, A. , Schlossermeister. | 20. Behrens jun. , Schlossermeister. |
| 2. Anders, C. , Stellmachermeister. | 21. Behrens, George , Kunsthändler. |
| 3. Aronheim, Felix , Dr. med. | 22. Behrens, Reinhold , Schlosser. |
| 4. Aronheim, Max , Dr. jur., Rechts-
anwalt. | 23. Beltz, Otto , Hof sattler. |
| 5. Asche, H. , Tischlermeister. | 24. Bente, A. , Kaufmann. |
| 6. Baach & Klie , Fabrikanten. | 25. Berkenbusch, Georg , Rentner. |
| 7. Bäse, C. H. , Rentner. | 26. Berkenbusch, Ludw. , Rentner. |
| 8. Baese, Hubert , Klempnermeister. | 27. Bernfeld, H. , Maurermeister. |
| 9. Baleke, Otto , Kaufmann. | 28. Bertram, Fritz , Architekt. |
| 10. Bartels, Herm. , Tischlermeister. | 29. Bertram, Max , Malermeister. |
| 11. Barth, H. , Tischlermeister. | 30. Bewig, Ludwig , Bankdirector. |
| 12. Baumbach, F. , Hof-Buchbinder. | 31. Bewig, Theod. , Sattlermeister. |
| 13. Baumgarten, Carl , Cammerdirector. | 32. Biersack, Herm. , Maurermeister. |
| 14. Baumkauff , Maurermeister. | 33. Bischleb, Joh. , Kaufmann. |
| 15. Bayern, W. , Bildhauer. | 34. Blaass, F. , Dachdeckermeister. |
| 16. Becker, Th. , Schlossermeister. | 35. Blasius, Rud. , Dr. med., Professor. |
| 17. Beddies, H. , Photograph. | 36. Blasius, Wilh. , Dr., Professor. |
| 18. Behrens, A. , Glasermeister. | 37. Bock, Friedr. , Oberamtsrichter. |
| 19. Behrens, Carl , Schlossermeister. | 38. Bock, Wilh. , Reg.-Baumeister. |
| | 39. Bohnsack, Gust. , Herzogl. Regier.-
Baumeister. |

40. **Boller, Franz**, Kaufmann.
41. **Boller, Wilh.**, Tapetenfabrikant.
42. **Bollmann, Ad.**, Kaufmann.
43. **Borchers, W.**, Hoflieferant.
44. **Bornhardt, A.**, Hof-Mechanikus.
45. **Bracke, Christian**, Rentner.
46. **Brakebusch**, Tapetenhandlung.
47. **Brauer, C.**, Glasermeister.
48. **Braun, C.**, Architekt.
49. **Bredenschey**, Bergrath a. D.
50. **Brendes, Ernst**, Stuckateur.
51. **Brückmann, Franz**, Fabrikant.
52. **Brunke, Friedr.**, Schlossermeister.
53. **Büdeher, Carl**, Tischlermeister.
54. **Bührig, Carl**, Malermeister.
55. **Busch, Albert**, Ingenieur.
56. **Busse, L.**, Kaufmann.

57. **Campe, Heinr.**, Architekt.
58. **Cissé**, Hôtel-Besitzer.
59. **Clauss, Wilh.**, Eisenbahn-Director.
60. **Cramer v. Clausbruch I.**, Cammerjunker, Premier-Lieutenant a. D.
61. **Culemann, Aug.**, Kreisdirector a. D.
62. **Culemann, Rob.**, Landrichter.

63. **Dallinger, H.**, Hof-Maurermeister.
64. **Decker, Heinr.**, Tischlermeister.
65. **Dedekind, R.**, Dr., Professor.
66. **Degener, Paul**, Dr., Apotheker.
67. **Dellner, A.**, Steinhauer.
68. **Deppe, Franz**, Kaufmann.
69. **Deumeland**, Rentner.
70. **Diedrich, W.**, Kaufmann.
71. **Diesing, L.**, Hof-Apotheker.
72. **Doerbandt jr.**, Vergolder.
73. **Dohmühl, Gustav**, Fabrikant.
74. **Drewes, W.**, Kaufmann.

75. **Ebbecke, Christ.**, Architekt.
76. **Echtermeier**, Professor.
77. **Eggeling, Christ.**, Architekt.
78. **Ehlers, Dr. med.**, Professor.
79. **Ehrenberg, H.**, Kaufmann.

80. **Ehrhardt, Max**, Fabrikant in Wolfenbüttel.
81. **Eichhorst, Heinrich**, Tischler.
82. **Eimecke, H.**, Malermeister.
83. **Eyferth**, Cammer-Assessor.

84. **Faillard, Wilh.**, Kaufmann.
85. **Fehr, Adolf**, Kaufmann.
86. **Fesq, Carl**, Schirmfabrikant.
87. **Fischer, W.**, Schlossermeister.
88. **Frank, Jos.**, Bankier.
89. **Fricke, Herm.**, Herzogl. Regier-Baumeister, Wolfenbüttel.
90. **Fröhlich, J.**, Maurermeister.
91. **Frömling, G.**, Rentner.

92. **Gebhard, Emil**, in Lehre.
93. **Geibel, Fritz**, Buchdruckereibes.
94. **Genter, L.**, Hof-Zimmermeister.
95. **Gerecke, C.**, Hof-Zimmermeister.
96. **Gerloff, Louis**, Kaufmann.
97. **Giem, Friedr.**, Glasermeister.
98. **Giem, Wilh.**, Hof-Glasermeister.
99. **Glindemann, A.**, Hof-Decorationsmaler.

100. **Göcke**, Bildhauer.
101. **Gödeke, Heinr.**, Schlossermeister.
102. **Göhmann, H.**, Bildhauer.
103. **Görtz, Dr. med.**, in Lehre.
104. **v. Görtz-Wrisberg**, Frau Gräfin, Excellenz.
105. **Götte, Jul.**, Klempnermeister.
106. **Götte, W.**, Stadtrath, Commerzienrath.

107. **Götting**, Bildhauer.
108. **Gotthard**, Justizrath, Notar.
109. **Gravenhorst**, Geh. Finanzrath a. D.
110. **Griess, Carl**, Goldarbeiter.
111. **Gronwald, Oskar**, Klempnermeister.
112. **Grotian**, Hof-Pianofortefabrik.
113. **Grube, Georg**, Kaufmann.
114. **Gudehus, Carl**, Bildhauer.
115. **Gutkind, Max**, Bankier.

116. **Haarmann, G.**, Director der Bau-
gewerkschule zu Holzminden.
117. **Habenicht, B.**, Kaufmann.
118. **Hausler, Justizrath, Notar.**
119. **Hanneck, G.**, Graveur.
120. **Harms, G.**, Tischlermeister.
121. **Hartwig, Wirkl. Geh. Rath.**
122. **Haslicht, Ferd.**, Commerzienrath.
123. **Hausmann, Stallmeister.**
124. **Hauswaldt, Herm.**, Kaufmann.
125. **Hauswaldt, Louise, Frau.**
126. **Heinemann, Malermeister in Wol-
fenbüttel.**
127. **Heinrichs, C.**, Decorationsmaler.
128. **Heise, W.**, Maurermeister.
129. **Helfferich, A.**, Rentner.
130. **Helms, C.**, Kaufmann.
131. **Henning, Georg, Kaufmann.**
132. **Herbst, Franz, Hof-Kürschner.**
133. **Hermann, Aug.**, Turninspector.
134. **Herse, H.**, Maler.
135. **Herzog, Wilh.**, Landrichter.
136. **Hildebrand, Finanzrath a. D.**
137. **Hodemacher, Hof-Ofensetzerstr.**
138. **Höbel, W.**, Tischlermeister.
139. **Höse, Fr.**, Hof-Gürtlermeister.
140. **Hehnrodt, O.**, Hof-Decorations-
maler.
141. **Hollandt, Herm.**, Major a. D.
142. **Hollandt, Wilh.**, Rechtsanwalt.
143. **Heltschmidt, Bankdirector.**
144. **Hemann, G.**, Kaufmann.
145. **Honigbaum, A.**, Tischlermeister.
146. **Herst, Herm.**, Justizrath.
147. **Howaldt, H.**, Bildhauer.
148. **Huch, Rich., Dr.**, Rechtsanwalt.
149. **Hünicken, R.**, Dr. med.
150. **Hüser, C.**, Schlossermeister.
151. **Isand, Heiner.**, Tischlermeister.
152. **Isensee, Bernh.**, Rentner.
153. **Jacoby, H.**, Glasermeister.
154. **Jahn, Gebr.**, Klempnermeister.
155. **Jantze, Friedr.**, Glasermeister.
156. **Jochheim, Carl,** Rentner.
157. **Jorns, Ernst,** Bildhauer.
158. **Jüdel, Max,** Kaufmann.
159. **Jürgens, H.**, Goldarbeiter.
160. **Jürgens, Brauereibesitzer.**
161. **Jürgens, L.**, Tapezierer.
162. **Jürgens, W.**, Kaufmann.
163. **Jürgens, W.**, Hof-Schneidermstr.
164. **Jung, A.**, Tischlermeister.
165. **Jung, Dr.**, Zahnarzt.
166. **Karsten, Wilh.**, Klempner.
167. **Kathe, Paul,** Hof-Wagenfabrik.
168. **Keffel, W.**, Ziegeleibesitzer.
169. **Kelle, Aug.**, Fabrikant.
170. **Keuffel, Joh.**, Rentner.
171. **Kiehne, G.**, Lithograph.
172. **Kleinschmidt, C.**, Tischlermeister.
173. **Klemmer, A.**, Malermeister.
174. **Klencker, Heiner.**, Kaufmann.
175. **Klippel, A.**, Hof-Theatermaler.
176. **Kloss, A.**, Kaufmann.
177. **Knapp, Dr.**, Geh. Hofrath.
178. **Knuß, Hof-Tischlermeister in
Wolfenbüttel.**
179. **Koch, Carl,** Landgerichtsdirector.
180. **Koch, Friedrich,** Tischlermeister.
181. **Körner, Carl,** Professor.
182. **Kötzschner, Ed.**, Glasermeister.
183. **Kopmann, Fr.**, Schlosser.
184. **Kothe, Wilh.**, Eisenfactor.
185. **Krahe, W.**, Kreisbauinspector.
186. **Krampe, J.**, Hof-Buchdrucker.
187. **Krauschitz, Fabrikdirector.**
188. **Krause, Ad.**, Kaufmann.
189. **Krause, Maurermeister.**
190. **Krohne, Th.**, Schlossermeister.
191. **Kronjäger, H.**, Wagenfabrik.
192. **Krüger, Hermann.**
193. **Kükenthal, G.**, Kaufmann.
194. **Künne, Factor bei Vieweg.**
195. **Kuhlmann, W.**, Stuckateur.
196. **Kybitz, W.**, Cammerath.

197. **Landauer, John**, Kaufmann.
 198. **Lange, Alb.**, Fabrikdirector.
 199. **Lange, F. R.**, Hof-Lithograph.
 200. **Lange, O.**, Dr. med.
 201. **Langerfeldt, Carl**, Kaufmann.
 202. **Laue, Albr.**, Kaufmann.
 203. **Lehmann, Gustav**, Kaufmann.
 204. **Lehmberg**, Bronzearbeiter.
 205. **Leitzen**, Director der städtischen
 Gewerbeschule.
 206. **Lemme, Ferd.**, Rentner.
 207. **Leo, J.**, Kaufmann.
 208. **Leopold, R.**, Kaufmann.
 209. **Kevin, Herm.**, Fabrikant.
 210. **Liebetreu, G.**, Bildhauer.
 211. **Lies**, Hof-Thierarzt.
 212. **Lilly, Fr.**, Hof-Baurath.
 213. **Limbach**, Rentner.
 214. **Link, Joh.**, Zinngiesser.
 215. **Lintz, Wilh.**, Chemiker.
 216. **Litloff, Theod.**, Musikverleger.
 217. **Lobeda, Hans**, Malermeister.
 218. **Löbbbecke, Alfred**, Bankier.
 219. **Löbbbecke, Arthur**, Bankier.
 220. **Löbbbecke, Otto**, Commerzienrath.
 221. **Löhr, Carl**, Tischlermeister.
 222. **Löhr, Emil**, Tischlermeister.
 223. **Löhr, W.**, Möbelhändler.
 224. **Löschigk**, Brennereibesitzer.
 225. **Lord**, Buchhändler.
 226. **Loss, Th.**, Schlossermeister.
 227. **Lüders, Hof-Geldschrankfabrik**.
 228. **Lüders, Friedrich**, Kaufmann.
 229. **Lüttge, Otto**, Kaufmann.
 230. **Märtens, E.**, Tapezierer.
 231. **Magdeburger Kunstgewerbeverein**.
 232. **Magnus, Carl**, Bankier.
 233. **Magnus, Otto, Dr.**, Rechtsanwalt.
 234. **Mahu, A.**, Bäckermeister.
 235. **Mansfeld**, Landgerichtspräsident.
 236. **Maring, H.**, Hof-Dachdeckerstr.
 237. **Markwerth, Th.**, Xylograph.
 238. **Marx, Carl**, Hof-Tapezierer.
 239. **Meinecke, Cassirer**, Wolfenbüttel.
 240. **Melzian, Herm.**, Kaufmann.
 241. **Mewis, Dr. med.**
 242. **Meyer, C.**, Hof-Juwelier.
 243. **Meyer sen., G. C. E.**, Buchhändler.
 244. **Meyer, Heinr.**, Tischlermeister.
 245. **Meyer, H.**, Decorationsmaler.
 246. **Meyer, O. H.**, Hotelbesitzer.
 247. **Meyer, Ph. Erich**, Malermeister.
 248. **Meyer, Stephan**, Buchdruckereibes.
 249. **Meyerhoff & Löwenberg**, Kaufleute.
 250. **Meyersfeld, B.**, Bankier.
 251. **Mielziner, B.**, Kaufmann.
 252. **v. Minnigerode-Allerburg, A.**, Frhr.,
 Major a. D.
 253. **Müller, Alb.**, Hof-Blumenfabrik.
 254. **Müller, Carl**, Tapezierer.
 255. **Müller, H.**, Tischlermeister.
 256. **Müller, Otto**, Commissionsrath.
 257. **Munte, E.**, Hof-Zimmermeister.
 258. **Nahde, F.**, Klempnermeister.
 259. **Natalis, A.**, Fabrikant.
 260. **Naumann, Ferd.**, Klempnermeister.
 261. **Nehrkorn, Jul.**, Hoflieferant.
 262. **Nettelbeck, A.**, Brauereibesitzer.
 263. **Neumann, Julius**, Kaufmann.
 264. **Nickol**, Professor.
 265. **Nieper, Carl**, Schlossermeister.
 266. **Niess, Alb.**, Zimmermeister.
 267. **Noack**, Tischlermeister.
 268. **Nötel, Rob.**, Tischlermeister.
 269. **Nordmann, O.**, Tischlermeister.
 270. **Oberländer**, Weinhändler.
 271. **Oppenheimer, A.**, Commerzienrath.
 272. **Orth, Ed.**, Kreisdirector.
 273. **Osterloh, Carl**, Hof-Tischler.
 274. **Osterloh, Max**, Stadtbaumeister.
 275. **Ostmann, C.**, Schlossermeister.
 276. **Ostwald, Aug.**, Tischlermeister.
 277. **Otto, Dr.**, Wirkl. Geh. Rath,
 Excellenz.
 278. **Otto, Dr.**, Apotheker.
 279. **Paland, Carl**, Tischlermeister.
 280. **Pape, Albert**, Decorationsmaler.

281. **Pape, Clemens**, Rentner.
 282. **Pape, Herm.**, Decorationsmaler.
 283. **Paul, F.**, Hof-Tapezierer.
 284. **Peltz, A. F.**, Schriftmaler und Lackirer.
 285. **Perschmann, H.**, Kaufmann.
 286. **Petersen, Oskar**, Graveur.
 287. **Pockels**, Oberbürgermeister.
 288. **Praël, Dr. med.**, Sanitätsrath.
 289. **Prätorius, F.**, Lotteriebuchhalter.
 290. **Probst, Albert**, Xylograph.
 291. **Probst, Louis**, Bauverwalter.
 292. **Quensen, Ad.**, Decorationsmaler.
 293. **Rackebandt**, Hof-Schuhmachermeister.
 294. **Ramdohr, Rud.**, Kaufmann.
 295. **Rautenschlein, Aug.**, Vergolder.
 296. **Rautenschlein, F.**, Xylograph.
 297. **Rautmann, Hugo**, Tischlermeister.
 298. **Reidemeister, W.**, Kaufmann.
 299. **Reinecke, Rob.**, Consul.
 300. **Reiners, Ad.**, Architekt.
 301. **Reiners, W.**, Rentner.
 302. **Reuter**, Wwe. des Directors.
 303. **Rhamm, Alb.**, Landsyndikus.
 304. **Rickel, Hugo**, Kaufmann.
 305. **Rimpau, Arnold**, Kaufmann.
 306. **Rimpau, Aug.**, Kaufmann.
 307. **Rimpau, Diedrich**, Amtmann.
 308. **Ring, Carl**, Goldschmiedemeister.
 309. **Rittmeyer, R.**, Commerzienrath.
 310. **Rode, Louis**, Kaufmann.
 311. **Röhl, H.**, Kaufmann.
 312. **Röper, F.**, Maurermeister.
 313. **Röpeke, W.**, Kaufmann.
 314. **Röpke, H.**, Tischlermeister.
 315. **Ross, Jos.**, Kaufmann.
 316. **Rüger**, Hof-Theatermaler.
 317. **Rust, Alb.**, Maler.
 318. **Sagobiel**, Bildhauer.
 319. **Salfeld, C.**, Kaufmann.
 320. **Sander, Carl**, Malermeister.
 321. **Schade, Rud.**, Bankier.
 322. **Schaffair, Th.**, Decorationsmaler.
 323. **Schantz, G.**, Steinbruchbesitzer in Langelshcim.
 324. **Scharlach, H.**, Hof-Uhrmacher.
 325. **Scheffler, Dr.**, Oberbaurath.
 326. **Scheffler, Ad.**, Professor.
 327. **Schiller, Dr.**, Apotheker.
 328. **Schlegel, A.**, Buch- und Stein-druckereibesitzer.
 329. **Schlüter, Aug.**, Drechslermeister.
 330. **Schmid, Dr.**, Ober-Landesgerichts-präsident.
 331. **Schmidt, Friedr.**, Baucommissär.
 332. **Schmidt, Herm.**, Kaufmann.
 333. **Schmidt, Wilh.**, Kaufmann.
 334. **v. Schmidt-Phiseldeck**, Geh. Finanzrath a. D.
 335. **Schneider, Oskar**, Charlottenhöhe.
 336. **Schnellbeck, F.**, Goldarbeiter.
 337. **Schniete, A.**, Tischlermeister.
 338. **Schönemann, F.**, Architekt.
 339. **Schöttler**, Commerzienrath.
 340. **Schürer, Oskar**, Tischlermeister.
 341. **Schüssl, P.**, Sattlermeister.
 342. **Schütte, Wilh.**, Kaufmann.
 343. **Schulz, Emil**, Photograph.
 344. **Schulz, Ernst**, Tischlermeister.
 345. **Schulz, Jul.**, Dr., Chemiker.
 346. **Schulz, P. H.**, Blumenhandlung.
 347. **Schulze, Ad.**, Kaufmann.
 348. **Schulze, H.**, Malermeister.
 349. **Schumann, H.**, Schlossermeister.
 350. **Schwacke, Otto**, Juwelier.
 351. **Schwetz, W.**, Tischlermeister.
 352. **Seelig, Alf.**, Kaufmann.
 353. **Seidel**, Oberlandesgerichtsrath.
 354. **Seiffert, Jul.**, Strohhutfabrik.
 355. **Selwig, Joh.**, Fabrikant.
 356. **Semler**, Notar.
 357. **Siburg, A.**, Rentner.
 358. **Siehler, R.**, Kaufmann.
 359. **Siebrecht, Fr.**, Hof-Juwelier.
 360. **Siedler, Herm.**, Tischlermeister.
 361. **Siegmund, Louis**, Formstecher.

362. Sievers, Aug., Kaufmann.
 363. Sievers, Carl, Feilenhauer.
 364. Sievers, F., Restaurateur.
 365. Sievers, G. H., Kaufmann.
 366. Skerl, Pastor.
 367. Solmitz, Otto, Kaufmann.
 368. Spamann, F., Gewerberath.
 369. Spanjer-Herford, Louis, Kaufmann.
 370. Spindler, H., Steinsetzermeister.
 371. Stappenbeck, L., Tischlermeister.
 372. Steger, Franz, Brauereibesitzer.
 373. Steinmann, H., Fräulein.
 374. Steinmeyer, Handschuhfabrik.
 375. Sternitzki, A., Photograph.
 376. Stiefel, Otto, Schlossermeister.
 377. Störig, Alb., Kaufmann.
 378. Störig, Gust., Kaufmann.
 379. Strümpell, H., Bildhauer.
 380. Strümpell, Th., Hof-Bildhauer.

 381. Teichs, R., Kaufmann.
 382. Tesch, C., Xylograph.
 383. Thiemann, Ed., Kaufmann.
 384. Tolle, Carl, Klempnermeister.
 385. Tolle, H., Architekt.
 386. Tolle, Otto, Hof-Bäckermeister.
 387. Trieps, Aug., Dr., Finanzrath.
 388. Tunica, G., Dr., Landgerichtsdirector.
 389. Turnier, Em., Schlossermeister.

 390. Uhde, Constantin, Professor.

 391. Vasel, Oekonom in Beierstedt.
 392. v. Veltheim, Ober-Jägermeister, Excellenz, Destedt.
 393. Völker, Dr. med., Medicinalrath.
 394. v. Voigtländer, F., Fabrikant.
 395. Vollmer, Jos., Tischlermeister.
 396. Vorhauer, Aug., Rentner.

 397. Wagner, Gustav, Rentner.
 398. Wagner, Louis, Kaufmann.

 399. Walkemeyer, Tischlermeister.
 400. Wanstrat, Professor.
 401. Weber, H., Dr., Professor.
 402. Weber, Jul., Fabrikant.
 403. Weber, Th., Seifenfabrikant.
 404. Wedekind, R., Kaufmann.
 405. Wegener, Major a. D.
 406. Wehrsen, Tapezierer.
 407. Weidlich, Carl, Hof-Sattler.
 408. Weiss, Carl, Hof-Sattlermeister.
 409. Weiss, C., Professor.
 410. Weiss, G., Hof-Instrumentenfabrik.

 411. Wendt, A., Herdfabrikant.
 412. Wendt, Aug., Malermeister.
 413. Wenze, F., Tischlermeister.
 414. Wessel, H., Tischlermeister.
 415. Westermann, Carl, Rentner.
 416. Westermann, Fr., Verlagsbuchhändler.

 417. Westphal, A., Tischlermeister.
 418. Wiehe, Baurath.
 419. Wieries, Hof-Decorationsmaler.
 420. Wilke, A., Fabrikdirector.
 421. Wilke, J., Zimmermeister.
 422. Wilkens, Christ., Maurermeister.
 423. Winter, Stadtbaurath.
 424. Wipper, H., Maurermeister.
 425. Wirk, Dr., Wirkl. Geheimerath, Excellenz.

 426. Witting, Louis, Kaufmann.
 427. Wolf, F. W., Geh. Finanzrath a. D.
 428. Wolf, Dr., Landrichter.
 429. Wolff, H., Commerzienrath.
 430. Welters, H., Hof-Drechslermeister.
 431. Welters, R., Kaufmann.
 432. Wrede, Gutspächter, Ringelheim.
 433. Wullbrandt & Seele, Eisenhandlg.
 434. Wunderlich, W., Klempnermeister.
 435. Warm, Herm., Silberwaarenfabrik.

 436. Zöhe, Schlossermeister.
 437. Zörries, H., Bildhauer.

Abschluss der Rechnung von 1890 für den

Einnahme	Mark	Pfg.
Cassa-Bestand in Preuss. Consols und baar . . .	3248	33
Mitglieder-Beiträge	2276	—
Zinsen aus obigen Consols.	105	—
Zinsen von der Credit-Bank	15	60
Summa	5644	93

Einnahme

Ausgabe

Cassa-Bestand

Braunschweig,

Julius

Für die Richtigkeit

Arnold Rimpau.

Verein zur Förderung des Kunstgewerbes.

Ausgabe		
	Mark	Pfg.
Altstadt-Rathhaus-Versammlungen u. Ausstellungen	670	74
Vorträge, Meyer M 50, Fischbach M 115,40 . . .	165	40
Annoncen	346	60
Beitrag zum Verband Deutscher Kunstgewerbe .	40	20
Ausgaben beim Hiersein der Magdeburger und Quedlinburger Vereine	157	80
Ankäufe von Schülerarbeiten der Gewerbeschule	155	—
Ankäufe zur Verloosung unter die Mitglieder des Vereins	499	50
Druck- und sonstige Unkosten	351	23
Summa	2386	47

. M 5644. 93.
. > 2386. 47.

. M 3258. 46.

1. Januar 1891.

Nehrkorn.

obiger Aufstellung

Otto Hohnrodt.

